

ASSEMBLEA INIZIALE PLESSO LEOPARDI

**I.C. Fiorano Modenese 1[^]
12 settembre 2023**



ORARIO DELLA SCUOLA

Il tempo scuola è dalle ore **08:15** alle **13:15** su sei giorni settimanali, per un totale di 30 ore.

Non è attivo il pre-scuola e il pomeriggio è previsto solo in caso di attività particolari:

1. attività sportiva
2. eventuali corsi ed attività (ceramica, giochi matematici, ...)
3. PON
4. ...

INGRESSO E USCITA

A. S. 2023-2024

Gli alunni entrano a scuola dall'ingresso principale e raggiungono in autonomia le aule.

Al termine delle lezioni lasciano il Plesso utilizzando la scala e/o l'uscita a loro più vicina (seguiranno indicazioni dei docenti).

EDUCAZIONE CIVICA

Come previsto dalla normativa è stata inserita in tutte le classi la nuova materia di Educazione Civica.

Si tratta di un insegnamento **trasversale** ai docenti della classe; è a tutti gli effetti una materia curricolare e quindi avrà un suo **voto** finale in pagella, espresso in decimi.

Il programma verterà su tre nuclei concettuali:

- la Costituzione
- lo Sviluppo Sostenibile
- la Cittadinanza Digitale

ORIENTAMENTO



Come indicato dalle linee guida della riforma sull'orientamento emanata il 31/12/2022, già dalla 1° media i ragazzi usufruiranno di 30 ore (curricolari ed extra) con lezioni ed attività inerenti l'orientamento scolastico e verranno guidati alla compilazione di un E-Portfolio che costituirà un curriculum (riassunto) con le loro migliori performance e prodotti realizzati durante tutto l'arco del triennio della secondaria di primo grado.

ORARIO SETTIMANALE

TEMPO SCUOLA ORDINARIO 30 ore settimanali dal lunedì al sabato 8,15 – 13,15	
n. ore	materie
9	Lettere (italiano, storia, geografia)
6	Matematica e scienze
3	Inglese
2	Francese
2	Tecnologia
2	Arte e immagine
2	Musica
2	Educazione fisica
1	Religione
1	Approfondimento di italiano
30	Totale ore

VI PRESENTIAMO LA NUOVA DIDATTICA!

L' Istituto Comprensivo Fiorano M. 1^a attiverà da quest'anno una modalità sperimentale innovativa per AMBIENTI DI APPRENDIMENTO.

I docenti e i collaboratori scolastici, grazie all'alto numero di aule presenti nel plesso in relazione al numero degli alunni, hanno trasformato diversi ambienti e predisposto una serie di spazi innovativi che mirano a creare l'ambiente più adatto alle differenti attività didattiche proposte dai docenti.

Gli alunni al suono della campanella raggiungeranno l'aula corrispondente al docente della prima ora e, al cambio d'ora, si sposteranno in autonomia verso l'ambiente successivo.

Il primo giorno i docenti attenderanno gli alunni nel cortile.



I NUOVI AMBIENTI ALLE LEOPARDI

piano terra:

- 4 di italiano
- 1 di
matematica/scienze
- 1 tecnologico
- 1 artistico
- 1 musicale
- 1 ambiente
briefing
- zona agorà per
piccoli gruppi

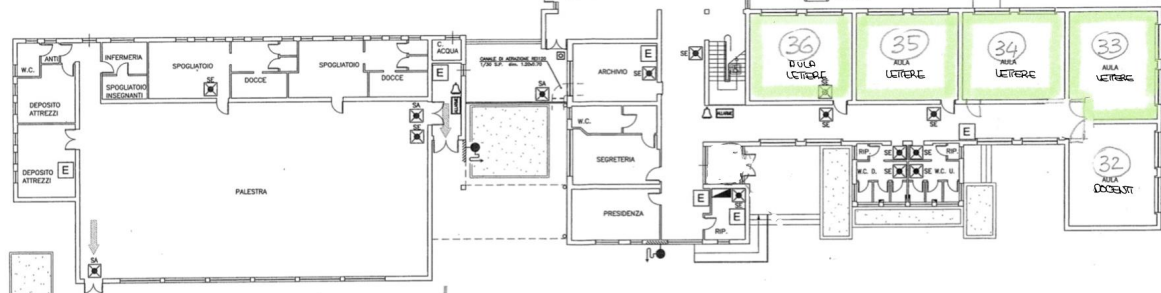

I NUOVI AMBIENTI ALLE LEOPARDI

primo piano:

- 2 di matematica
- 1 di scienze
- 2 di italiano
- 1 informatico
- 1 di lettura
- 1 polifunzionale
- 3 linguistici
- 1 di Steam
- religione
- 2 per piccoli gruppi

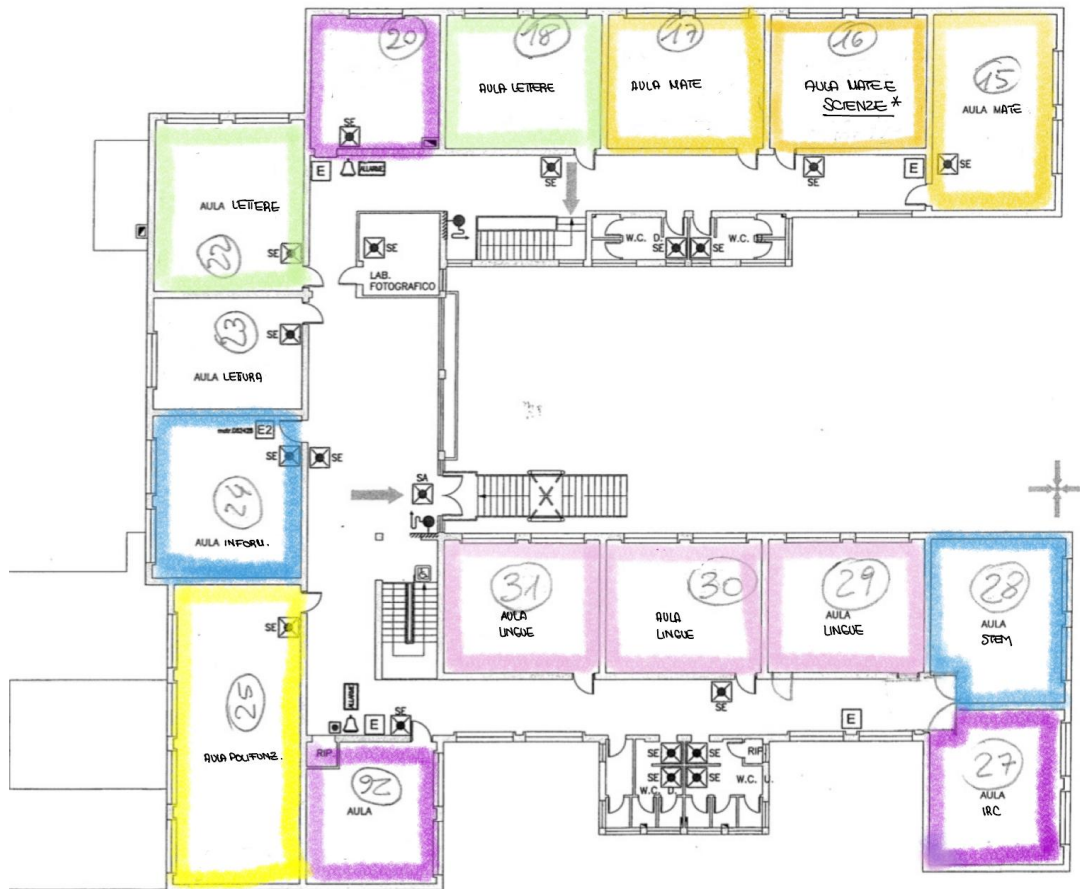

ORARIO SCOLASTICO

Venerdì 15 settembre e sabato 16 settembre:

- tutte le classi entrano alle ore 8:15 ed escono alle ore 11:15 (senza intervallo);
- **NB: solo il giorno 15 settembre le classi prime entrano alle 09.15!**

Da lunedì 18 settembre:

- dalle 08.15 alle 13:15 (5 ore)

MATERIALE PRIMO GIORNO: diario, astuccio, un quaderno e autorizzazione all'uscita autonoma firmata (scaricabile anche dal sito).

L'orario con materie verrà comunicato tramite diario.



RUOLI A.S. 2023-2024

Dirigente Scolastico	Simona Simola
1^ Collaboratore Dirigente Scolastico	Giuliano Panini
2^ Collaboratore Dirigente Scolastico, referente bullismo	Elisa Ciamaroni
Responsabile di Plesso e Referente Sicurezza	Daniela Grimaldi
FS orientamento	Antonino Bono
FS progettazione/PTOF	Arcangeli Alberto
Referente area BES	Angirillo Chiara
Referente area inclusione	Stefania Baschieri
Referente registro elettronico	Alberto Arcangeli
Referente informatico	Antonino Bono

DOCENTI DEL CDC 1°A

1		ITALIANO, STORIA
2		GEOGRAFIA
3	D'URSO DEBORAH	MATEMATICA E SCIENZE
4	PICCININI CECILIA	INGLESE
5	CHIARENZA MARGHERITA	SECONDA LINGUA COMUNITARIA (FRANCESE)
6	ARCANGELI ALBERTO	TECNOLOGIA
7	BONO ANTONINO	ED. MUSICALE
8	GRIMALDI DANIELA	ARTE E IMMAGINE
9	GHERARDINI MATTEO	EDUCAZIONE FISICA
10	ANDREOLI ANTONELLA	RELIGIONE CATTOLICA
11	-	SOSTEGNO

DOCENTI DEL CDC 1°B

1		ITALIANO E STORIA
2		GEOGRAFIA
3	BUSATI TIZIANO	MATEMATICA E SCIENZE
4	GENTILE RAFFAELLA	INGLESE
5	CHIARENZA MARGHERITA	SECONDA LINGUA COMUNITARIA (FRANCESE)
6	ARCANGELI ALBERTO	TECNOLOGIA
7	BONO ANTONINO	ED. MUSICALE
8	GRIMALDI DANIELA	ARTE E IMMAGINE
9	GHERARDINI MATTEO	EDUCAZIONE FISICA
10	ANDREOLI ANTONELLA	RELIGIONE CATTOLICA
11	SPOSATO ANNA	SOSTEGNO

DOCENTI DEL CDC 1°C

1		ITALIANO E STORIA
2		GEOGRAFIA
3		MATEMATICA E SCIENZE
4	GENTILE RAFFAELLA	INGLESE
5	CHIARENZA MARGHERITA	SECONDA LINGUA COMUNITARIA (FRANCESE)
6	ARCANGELI ALBERTO	TECNOLOGIA
7	BONO ANTONINO	ED. MUSICALE
8	GRIMALDI DANIELA	ARTE E IMMAGINE
9	GHERARDINI MATTEO	EDUCAZIONE FISICA
10	ANDREOLI ANTONELLA	RELIGIONE CATTOLICA
11	DI GREGORIO EZIO ANDREA	SOSTEGNO

DOCENTI DEL CDC 1°D

1		ITALIANO E STORIA
2		GEOGRAFIA
3	GIORDANO CARMELA	MATEMATICA E SCIENZE
4	PICCININI CECILIA	INGLESE
5	-	SECONDA LINGUA COMUNITARIA (FRANCESE)
6	ARCANGELI ALBERTO	TECNOLOGIA
7	BONO ANTONINO	ED. MUSICALE
8	GRIMALDI DANIELA	ARTE E IMMAGINE
9	-	EDUCAZIONE FISICA
10	ANDREOLI ANTONELLA	RELIGIONE CATTOLICA
11	PERDICHIZZI SARA FEDERICA	SOSTEGNO

DOCUMENTAZIONE INIZIO ANNO

1. PPT riunioni inizio anno con indicazioni di funzionamento e didattiche
(consultabile sul sito)
2. Patto di corresponsabilità educativa (ricsegnare entro il 30/9)
3. Informativa Breve Privacy (ricsegnare entro il 30/9)
4. Deleghe per il ritiro degli alunni (da consegnare appena possibile con documenti delegati)
5. Scelta tipologia attività alternativa (ricsegnare entro il 30/9)
6. Autorizzazione uscite didattiche (ricsegnare entro il 30/9)
7. Controllo dei dati di contatto dei genitori (numeri telefonici, e mail, ...; ricsegnare entro il 30/9)
8. Autorizzazione uso BYOD (ricsegnare entro il 30/9)
9. **Autorizzazione uscita autonoma** (da stampare e firmare per il primo giorno di scuola)
10. Assicurazione e contributo volontario (arriverà tramite Nuvola)

FARMACI: SOLO PER CHI NE HA BISOGNO!!

Messa in opera del protocollo per
la somministrazione o
l'autosomministrazione di farmaci
a scuola.

**Referente: Prof. Di Gregorio Ezio
Andrea**



SOMMINISTRAZIONE DI FARMACI :

Il certificato, come previsto dal Protocollo Provinciale, viene rilasciato dal medico curante o dal Centro specialistico ospedaliero, solo dopo aver valutato l'indispensabilità della somministrazione in ambito scolastico

CASI DI ALLONTANAMENTO DA SCUOLA :

Febbre uguale o superiore ai 37,5°C

Diarrea con più di 3 scariche liquide in 2 o 3 ore

Esantema insorto in collettività e non giustificabile con patologie preesistenti

Congiuntivite con occhio arrossato e secrezione

USO DEL REGISTRO ELETTRONICO

- Il registro in uso è NUVOLA
- Si accede tramite credenziali
- Assenze/giustificazioni
- Prenotazione dei colloqui (sia in presenza che a distanza)
- Compiti, impegni e annotazioni personali (che non può considerarsi esaustivo delle comunicazione scuola-famiglia e non solleva gli alunni dall'annotazione di compiti, interrogazioni, verifiche ed altri impegni sul diario cartaceo!!!)
- Valutazioni
- Documento di valutazione di fine primo quadrimestre e finale
- Avvisi e comunicazioni

G-SUITE FOR EDUCATION

Ogni alunno è dotato di account (generalmente nome.cognome@icfiorano.edu.it).

Sono attivate dall'amministratore classi virtuali (una per ogni classe, al fine di semplificare per gli alunni la ricerca di informazioni e materiali e permettere un più efficace coordinamento fra le attività proposte dai vari insegnanti).

Ad ogni classe virtuale sono aggiunti **alunni, docenti ed educatori** (se attivi sulla classe), così da poter lavorare in modo condiviso e coordinato.

COLLOQUI GENITORI-DOCENTI

È prevista un'ora di colloquio settimanale **su prenotazione*** tramite registro elettronico.



I colloqui avvengono di prassi **in presenza a scuola.**

*** in caso si sia impossibilitati a partecipare al colloquio è importante annullarlo tramite Nuvola, così che sia prenotabile da un altro genitore (no mail o comunicazione sul diario, solo il genitore-tutore può disdire il colloquio).**

PROGETTI IN ORARIO SCOLASTICO

Fra tutti evidenziamo quelli strettamente legati al benessere degli alunni:

- **Progetto Emozioni** (volto a favorire coesione all'interno della classe, a favorire l'espressione delle emozioni proprie ed altrui, a gestire la rabbia, a prevenire il bullismo)
- **Sportello d'Ascolto** (aperto anche ai genitori, previo appuntamento con la psicologa)



PROGETTI POMERIDIANI



- centro sportivo
- giochi matematici
- KET (terze)

in fase di definizione...

INDICAZIONE DIDATTICHE GENERALI

- impegno ed attenzione a scuola
- attenzione ai materiali **(SENZA MATERIALE è impossibile svolgere un buon lavoro a scuola ed essere pronti per consolidare a casa quanto fatto la mattina)**
- assiduo impegno nello svolgimento dei compiti e nello studio **(controllo sistematico dello svolgimento dei compiti da parte di TUTTI i docenti del Consiglio di Classe e nota sul registro elettronico in caso di mancanze)**



MATERIALI CHE DEVONO SEMPRE ESSERE NELLO ZAINO

- ★ **astuccio** (almeno due biro nere o blu, matita, temperino, gomma, righello, forbici, colla)
- ★ **libri, quaderni, materiali** specifici della giornata (vedere orari e indicazioni)
- ★ **diario** (indispensabile per segnare compiti e impegni)
- ★ **merenda e borraccia**



COMPITI

Quotidianamente verranno assegnati compiti (scritti e di studio) che devono essere segnati **sul diario**.

È importante ricordare che i compiti vanno scritti **nel giorno entro cui devono essere svolti**. Il diario va quindi controllato nei giorni precedenti e non SOLO il giorno prima!

La programmazione è fondamentale per stabilire se vi siano dei compiti che possono essere svolti anche il giorno precedente alla scadenza (compiti semplici ad esempio) e per quali è necessario invece lavorare un po' alla volta (lungi capitoli o preparazione di una verifica).





Per aiutare i ragazzi nella programmazione delle attività che richiedono più giorni una buona soluzione è dotarsi di un planner per avere un quadro ampio della settimana e del mese, da osservare in relazione alle attività da svolgere quotidianamente (quelle segnate sul diario).

È sempre preferibile fare al pomeriggio i compiti assegnati al mattino: la spiegazione, le risposte alle domande sull'argomento sono ancora freschi nella mente e ribattere sull'allenamento iniziato in classe facilita la memorizzazione e l'apprendimento.

I compiti più complessi (come ad esempio preparare un elaborato o studiare un intero capitolo) vanno invece spezzettati in parti più piccole in modo da facilitare l'apprendimento.

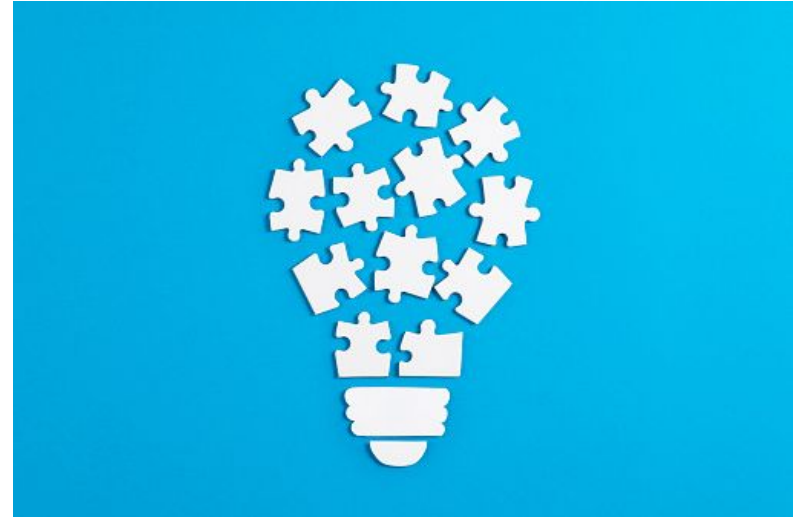

Così facendo, i ragazzi:

- sono sempre in pari e possono gestire meglio gli imprevisti,
- si abituano a ripassare il giorno prima quanto già appreso,
- hanno già con sé il materiale necessario se si fermano al doposcuola o altrove.



ASSENZE



Si ricorda che dalla scuola secondaria di primo grado è necessario, ai fini della validità dell'anno scolastico, **frequentare il 75% delle lezioni** (ovvero non fare più di 50 giorni di assenza!).

COSA FARE SE MIA/O FIGLIA/O NON STA BENE?

LA FREQUENZA DELLE LEZIONI è CONDIZIONATA AD un buono stato di salute degli alunni.

Generalmente la frequenza non è proficua nei seguenti casi:

- sintomi respiratori acuti come tosse e raffreddore con difficoltà respiratoria, vomito (episodi ripetuti accompagnati da malessere), diarrea (tre o più scariche con feci semiliquide o liquide), perdita del gusto, perdita dell'olfatto, cefalea intensa
- temperatura corporea superiore a 37.5°C
- test diagnostico per la ricerca di SARS-CoV-2 positivo

In caso di malessere dell'alunno durante l'attività scolastica la famiglia verrà contattata. In nessun caso gli alunni possono assumere farmaci in autonomia durante le lezioni, salvo situazioni concordate e documentate.

PERMANGONO LE SEGUENTI INDICAZIONI generali:

- **Pulizia ordinaria delle aule e degli spazi comuni**
- **Disinfezione periodica delle mani con gel igienizzante** o lavaggio con acqua e sapone secondo le buone prassi suggerite dagli organi competenti (ISS, OMS)
- **Aerazione periodica** dei locali della scuola, compresi i corridoi, le palestre, gli spogliatoi, le biblioteche, le sale riservate agli insegnanti, gli uffici e gli ambienti di servizio

RIUNIONE SETTIMANA CORTA

27 settembre 2023,
plesso Ferrari



LINK UTILI

Sito istituto	Homepage - Istituto Comprensivo Fiorano Modenese 1 (icfiorano.edu.it)
Regolamento BYOD	https://www.icfiorano.edu.it/wp-content/uploads/2021/06/Regolamento-BYOD-1.pdf
Protocollo segnalazioni presenti caso di bullismo o cyberbullismo	https://www.icfiorano.edu.it/bullismo-e-cyberbullismo/

BUON INIZIO A TUTTI!